Construyendo la Mente

Guía de Estudio Dinámica: Teoría del Desarrollo Cognoscitivo de Jean Piaget

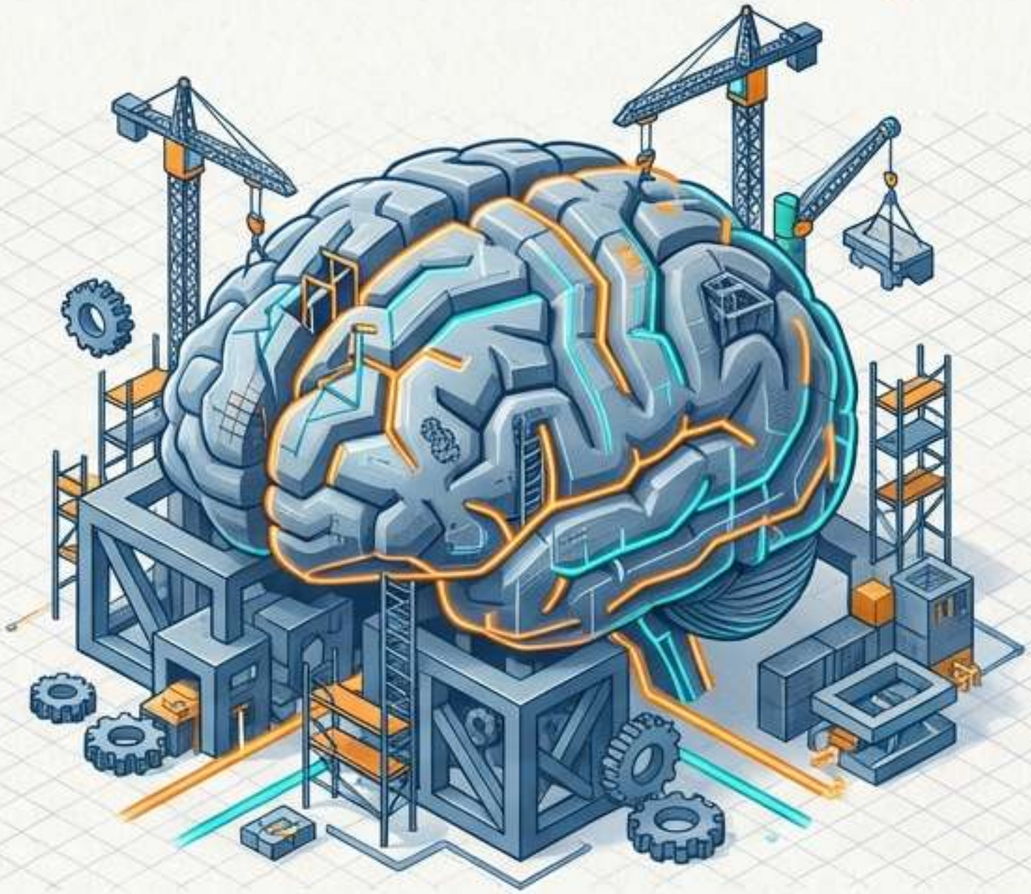

Autor: Prof. Francisco De Jesus Luna Benitez

NotebookLM

Los Cimientos: El Enfoque Constructivista

El Mito

- Niños como recipientes pasivos.
- El conocimiento es plasmado y moldeado por el ambiente.

La Realidad de Piaget

- **"Pequeños Científicos"**: Los niños buscan activamente el conocimiento.
- **Interacción Recíproca**: Tienen **su propia lógica** y tratan de interpretar el mundo a través de la interacción.

El conocimiento no se puede transmitir directamente. Es necesario operar sobre la información, manipularla y transformarla para que tenga significado.

NotebookLM

Los Bloques de Construcción: ¿Qué son los Esquemas?

Los **esquemas** son conjuntos de acciones físicas, operaciones mentales, conceptos o teorías que usamos para organizar y obtener información sobre el mundo.

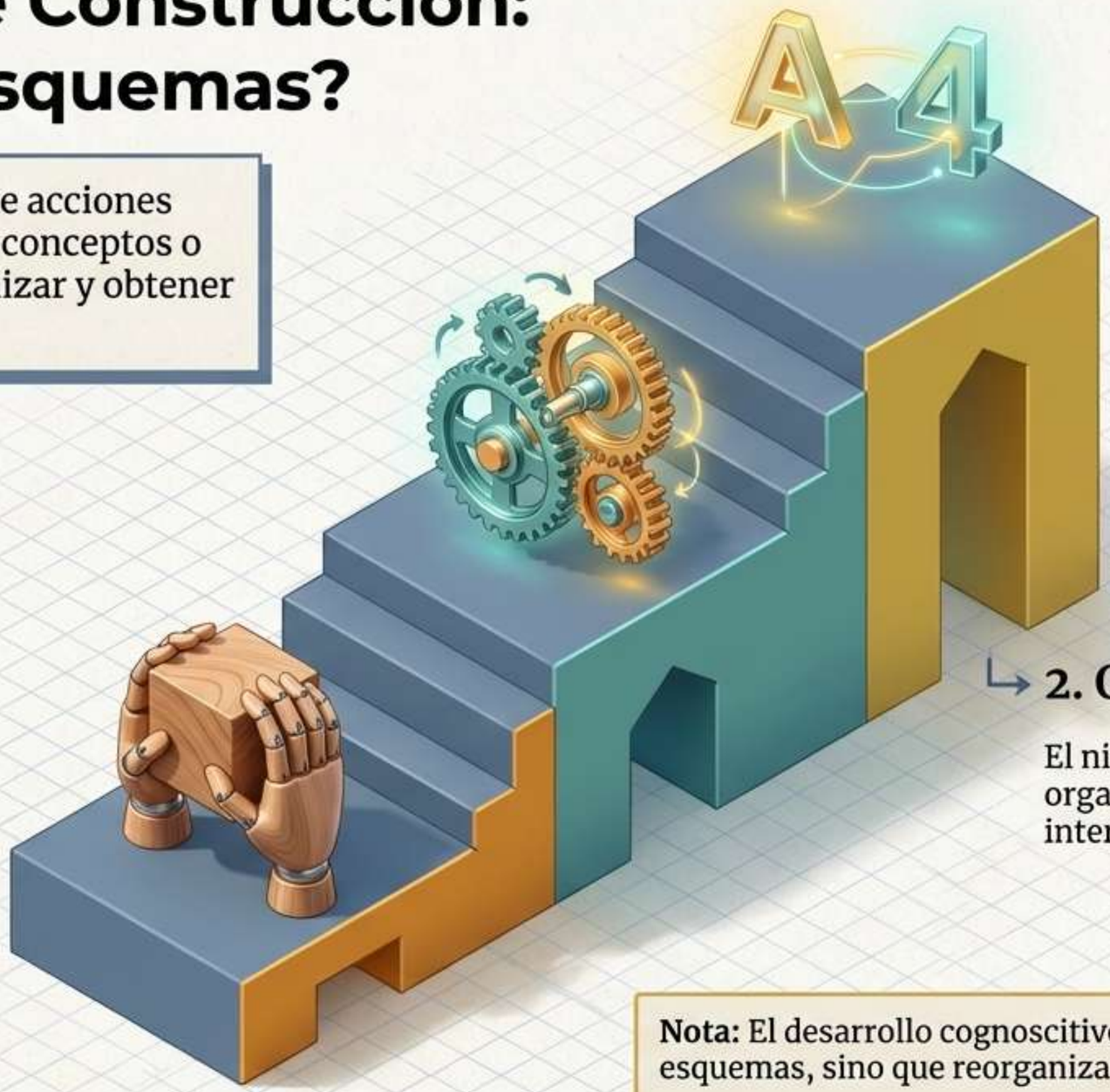

3. Sistema de Símbolos

Uso de lenguaje y lógica abstracta.

2. Operación Mental

El niño mayor comienza a organizar el conocimiento internamente.

1. Acción Física

El lactante conoce el mundo a través de las acciones que realiza (ej. agarrar, chupar).

Nota: El desarrollo cognoscitivo no solo construye nuevos esquemas, sino que reorganiza y diferencia los ya existentes.

NotebookLM

El Proceso de Adaptación: Asimilación vs. Acomodación

NotebookLM

Los Mecanismos del Desarrollo: El Motor Cognitivo

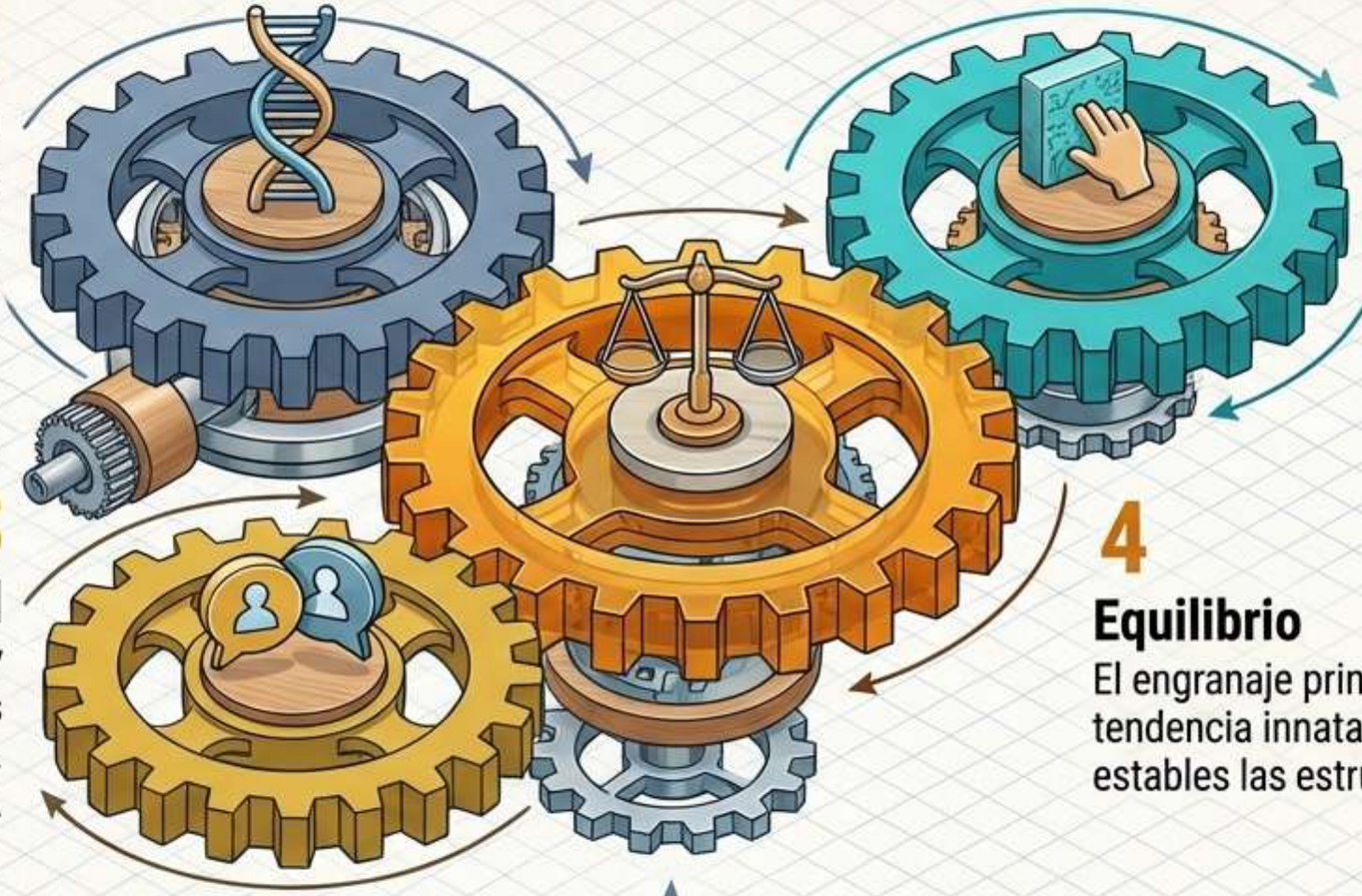

1 Maduración

Maduración de las estructuras físicas heredadas. (El hardware biológico base).

2 Experiencias

Experiencias físicas con el ambiente. (Manipulación directa del entorno).

3 Transmisión Social

Información y conocimientos compartidos por otros. (Educación y cultura).

4 Equilibrio

El engranaje principal. La tendencia innata a conservar estables las estructuras cognoscitivas.

Contexto: Piaget es un teórico interactivo: el desarrollo es una compleja interacción de factores innatos y ambientales.

NotebookLM

Síntesis: El Ciclo de Equilibrio

1. Estado de Equilibrio

Las estructuras mentales (esquemas) están en armonía con el entorno. Todo tiene sentido.

5. Nivel Superior

Se restaura el equilibrio, pero a un nivel superior de funcionamiento mental y organización.

2. Nueva Información

Entra información discrepante que los esquemas actuales no pueden procesar.

4. Adaptación Activa

El niño utiliza la Asimilación y Acomodación para resolver el conflicto.

3. Desequilibrio

Un estado intrínsecamente insatisfactorio. Genera tensión cognitiva.

NotebookLM

El Plano General: Las 4 Etapas Cognoscitivas

Etapa	Edad	Perfil Cognoscitivo		Logros Clave
Sensoriomotora	0 a 2 años	El niño **activo**		**Conducta propositiva** (orientada a metas), permanencia de los objetos.
Preoperacional	2 a 7 años	El niño **intuitivo**	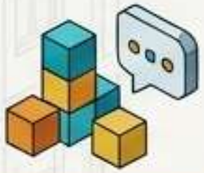	Uso de **símbolos/palabras**, pensamiento rígido, centralización y egocentrismo.
Operaciones Concretas	7 a 11 años	El niño **práctico**		**Operaciones lógicas** (seriación, clasificación, conservación). Pensamiento ligado a fenómenos reales.
Operaciones Formales	11 a 12+ años	El niño **reflexivo**	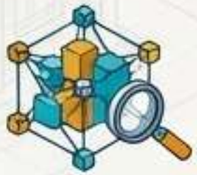	**Sistemas** abstractos, lógica proposicional, razonamiento científico y proporcional.

Secuencia Invariable: Todos los niños pasan por las **4 etapas en el mismo orden.** No hay retroceso a formas anteriores de razonamiento.

NotebookLM

Una Estructura en Transformación Radical

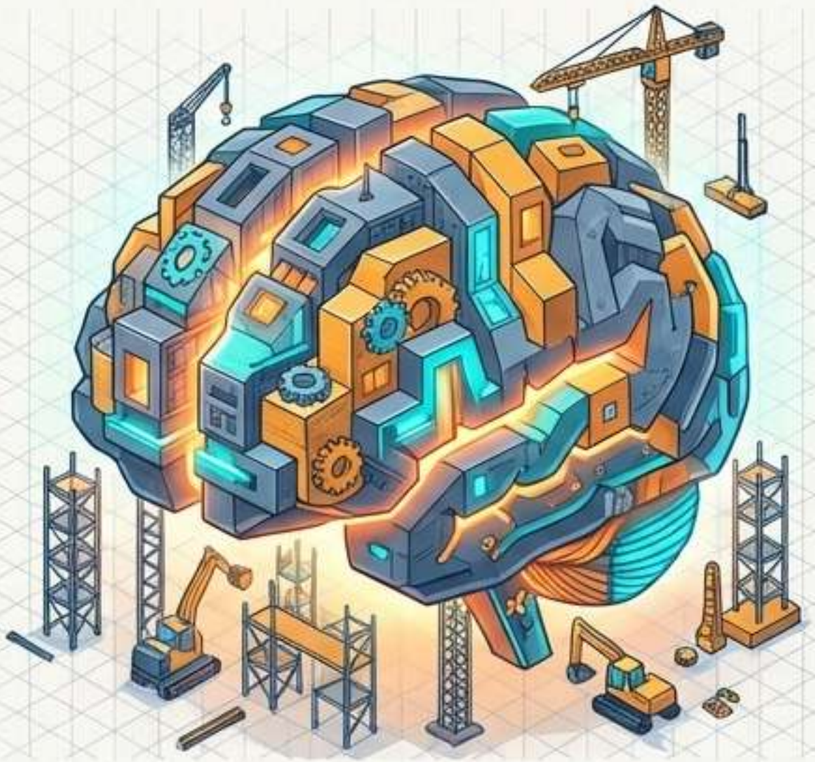

El desarrollo cognoscitivo según Piaget no consiste solo en acumular datos (cambios cuantitativos), sino en **transformaciones radicales** de cómo se organiza el conocimiento (cambios cualitativos).

En cada etapa, el niño destruye su antigua forma de entender el mundo y diseña una nueva, demostrando que aprender es, fundamentalmente, un acto de construcción arquitectónica.

NotebookLM